

Fahrplanrecherche S4



Quelle: © Wikipedia

Fahrplanrecherche S4



Quelle: © www.jordsand.de

Fahrplanrecherche S4

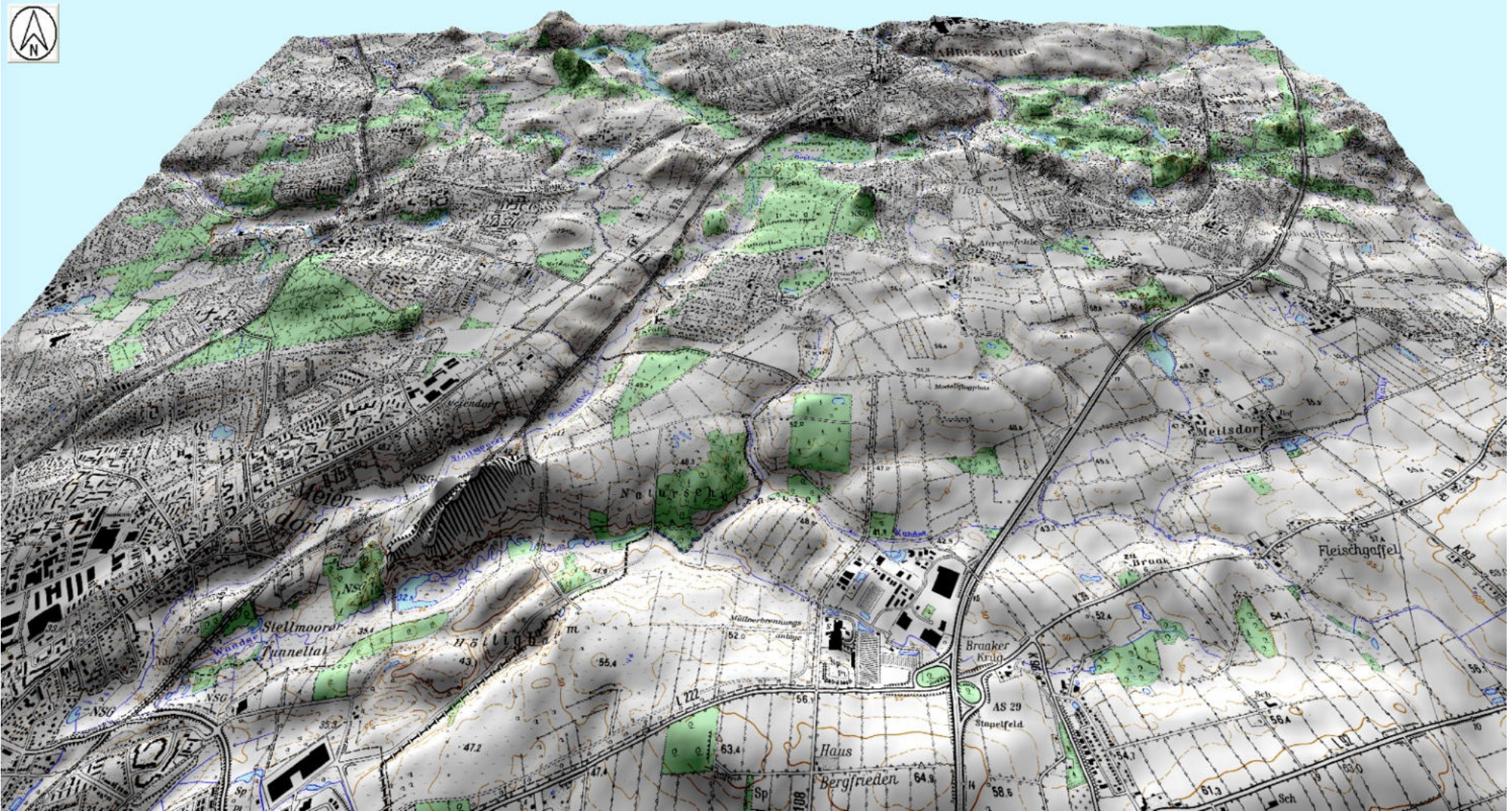

Kartengrundlage: © LVerMA SH

Fahrplanrecherche S4



Quelle: © LSBG Hamburg

Ahrensburg 30.09.2019

KONZEPTE21

Fahrplanrecherche S4

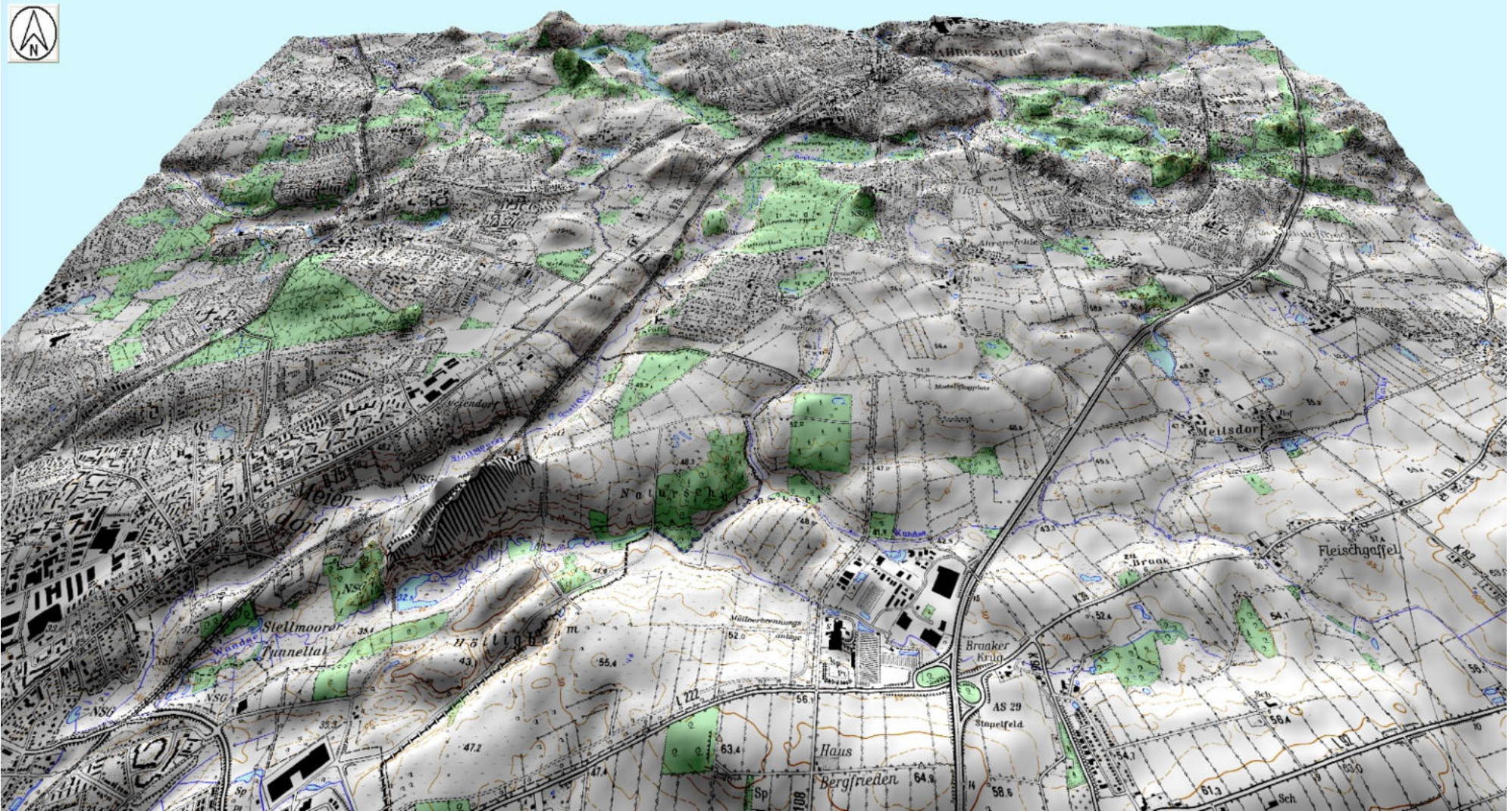

Kartengrundlage: © LVerMA SH

Fahrplanrecherche S4



Fahrplanrecherche S4

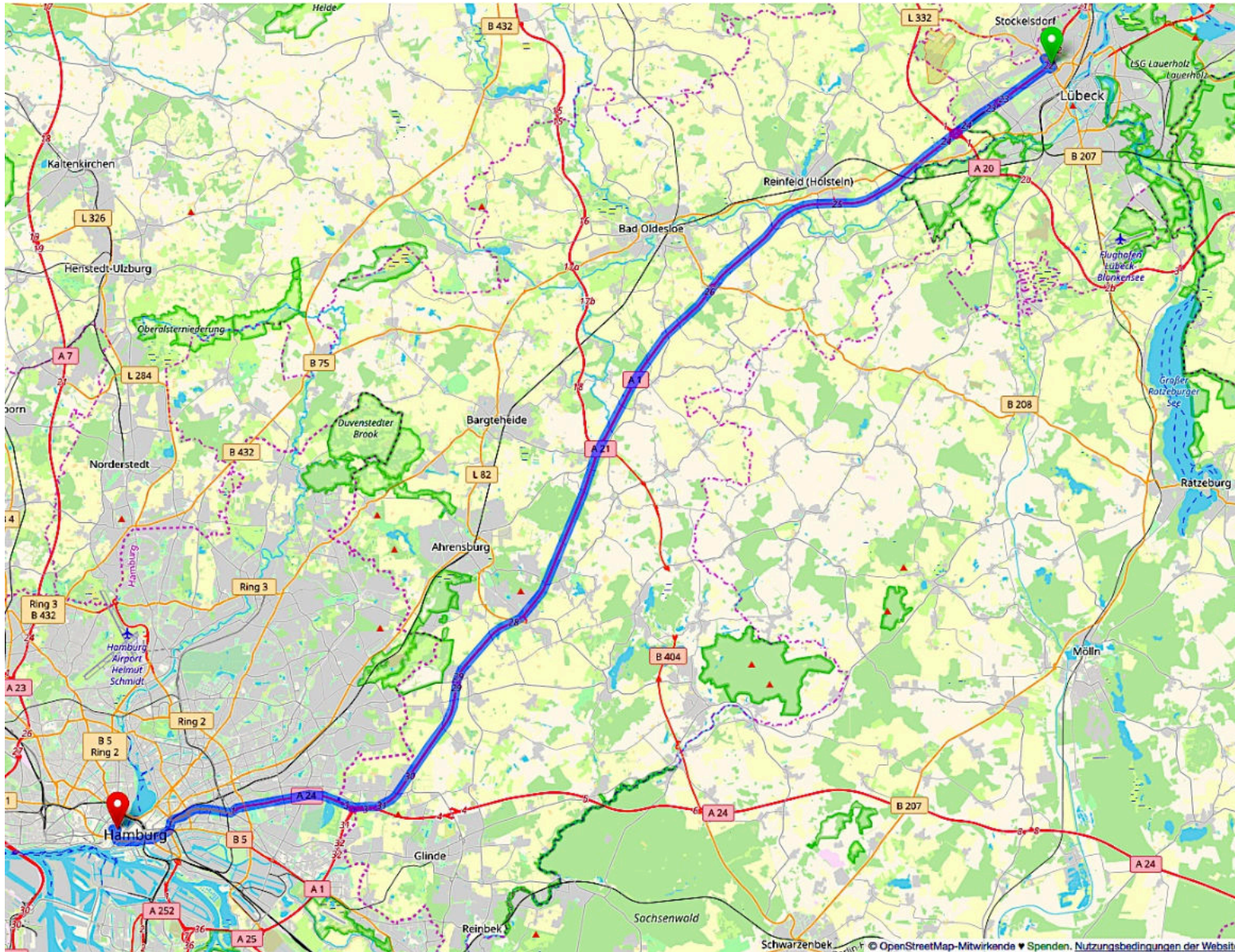

Quelle: © OpenStreetMap-Mitwirkende

Fahrplanrecherche S4

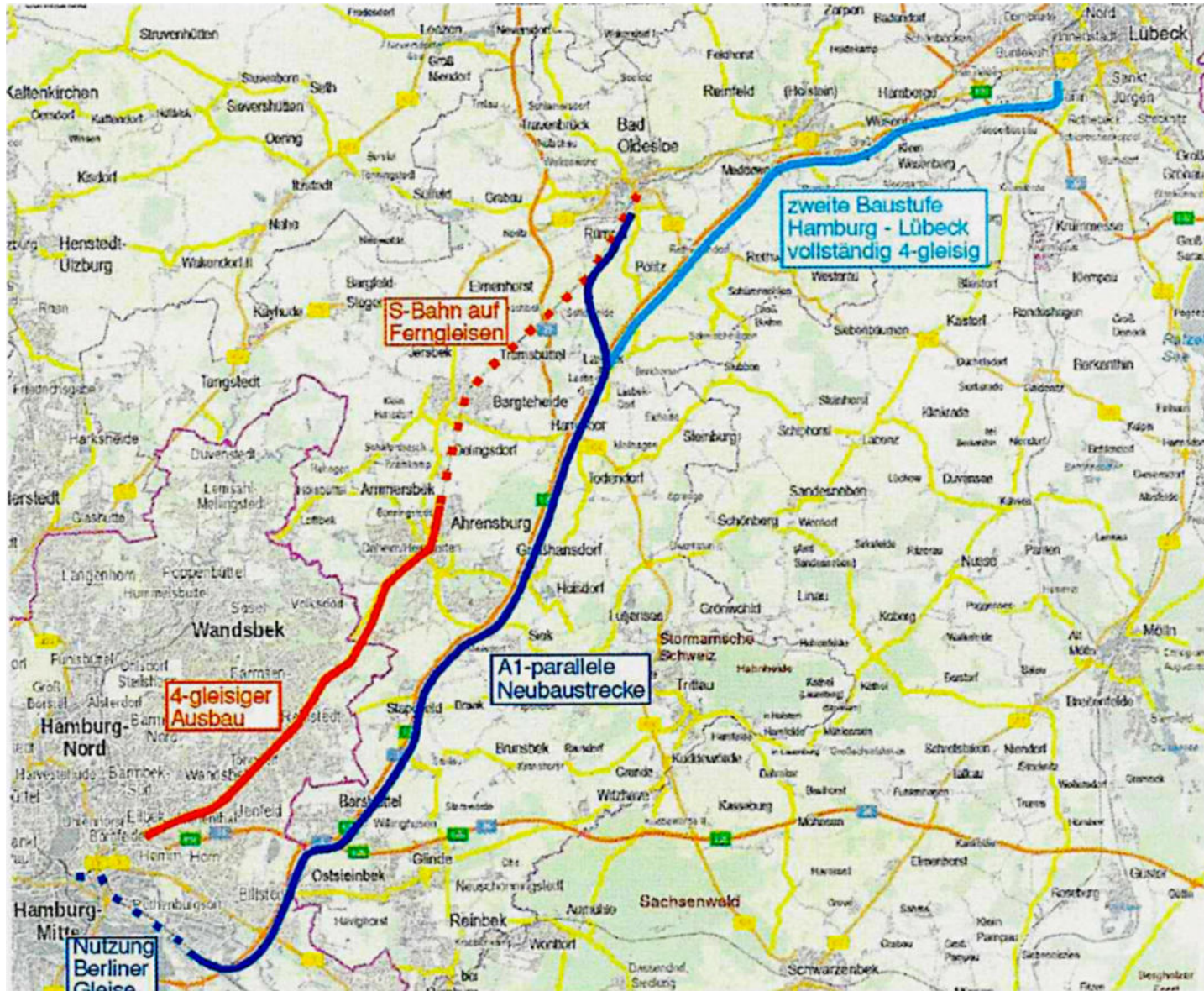

Fahrplanrecherche S4

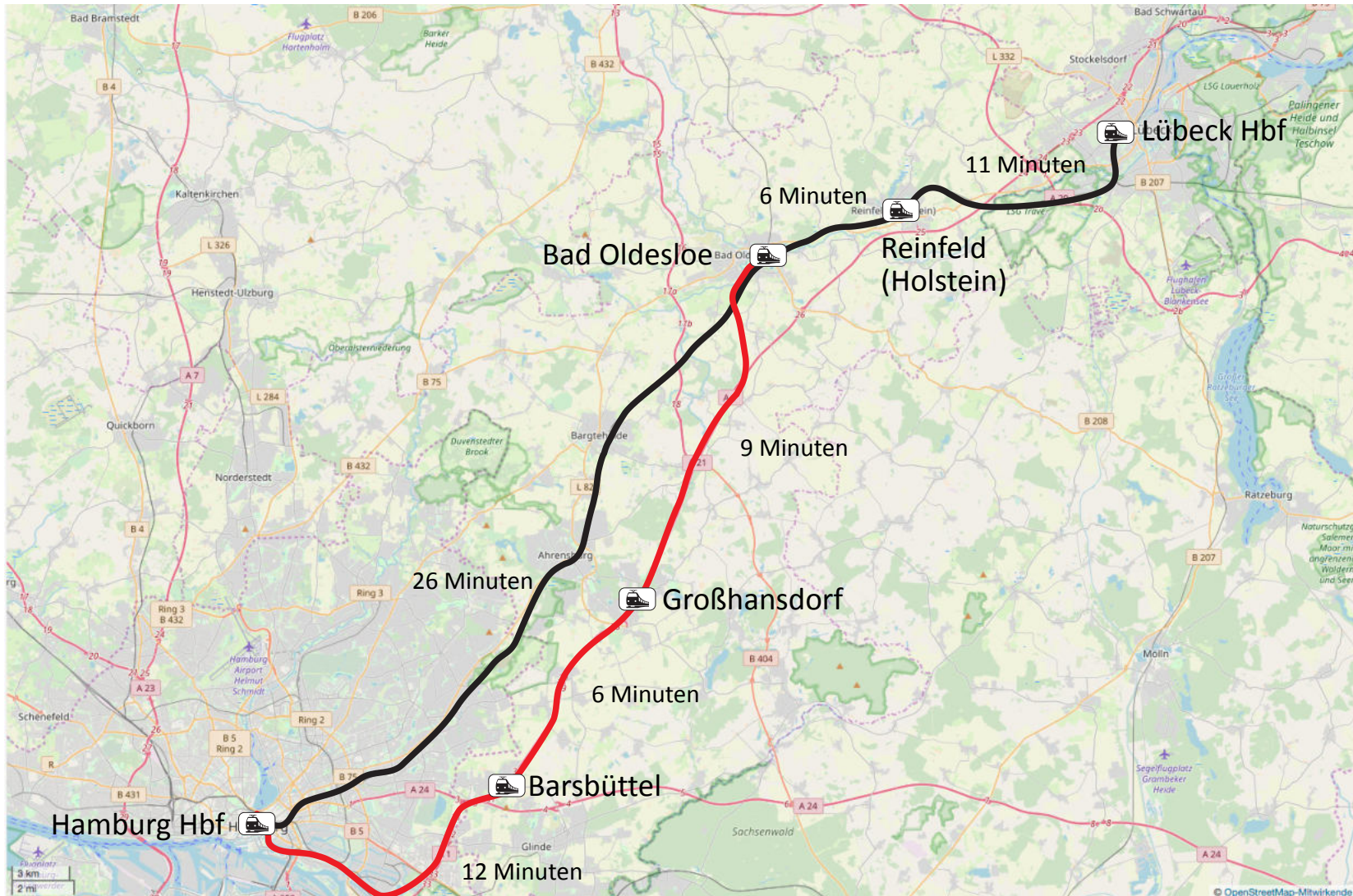

Fahrzeit Regionalexpress RE-Linie Lübeck – Hamburg (schwarz)
im Vergleich zur Neutrassierung im Abschnitt Bad Oldesloe – Hamburg (rot)

Fahrplanrecherche S4

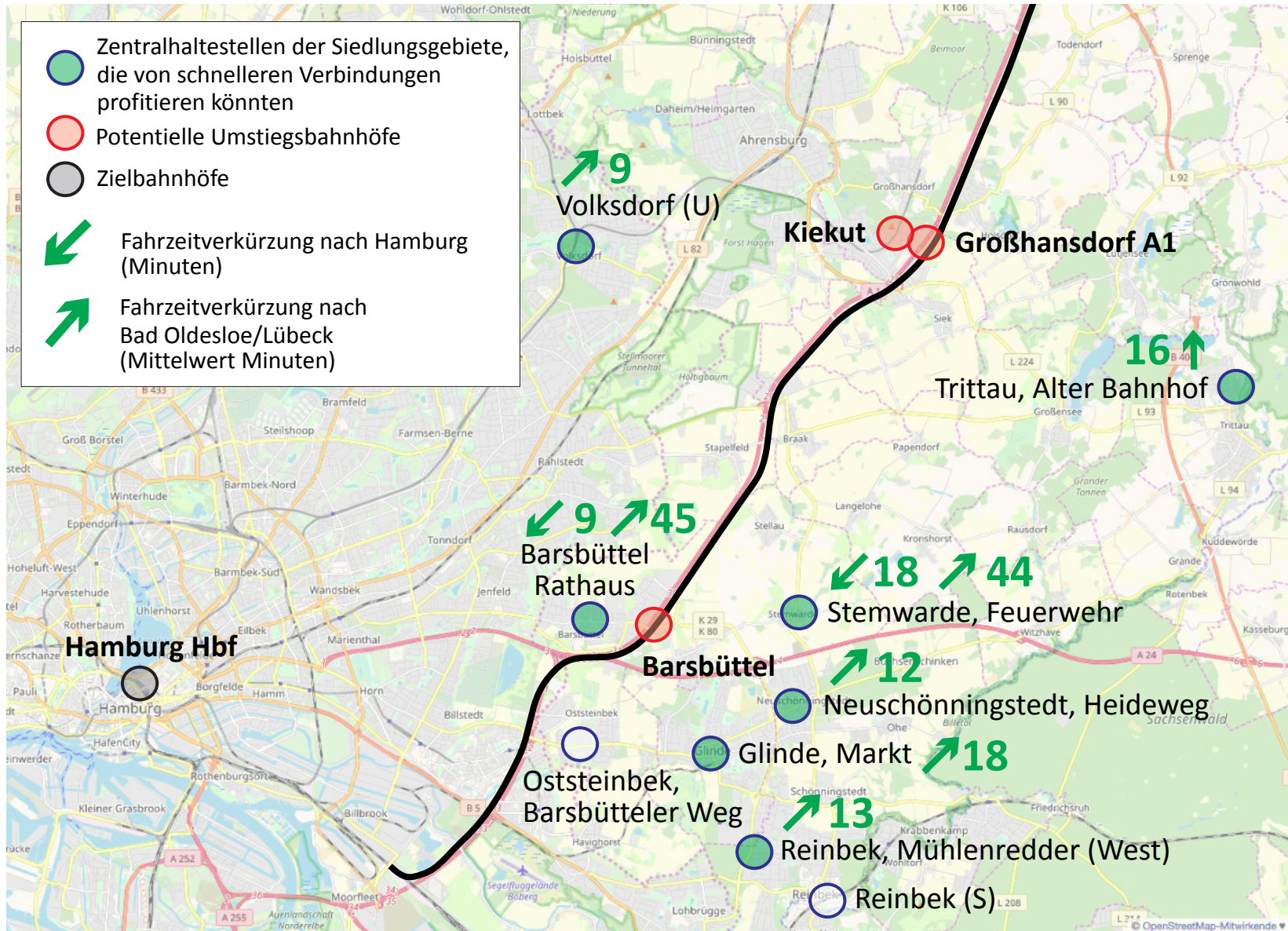

Fahrplanrecherche S4

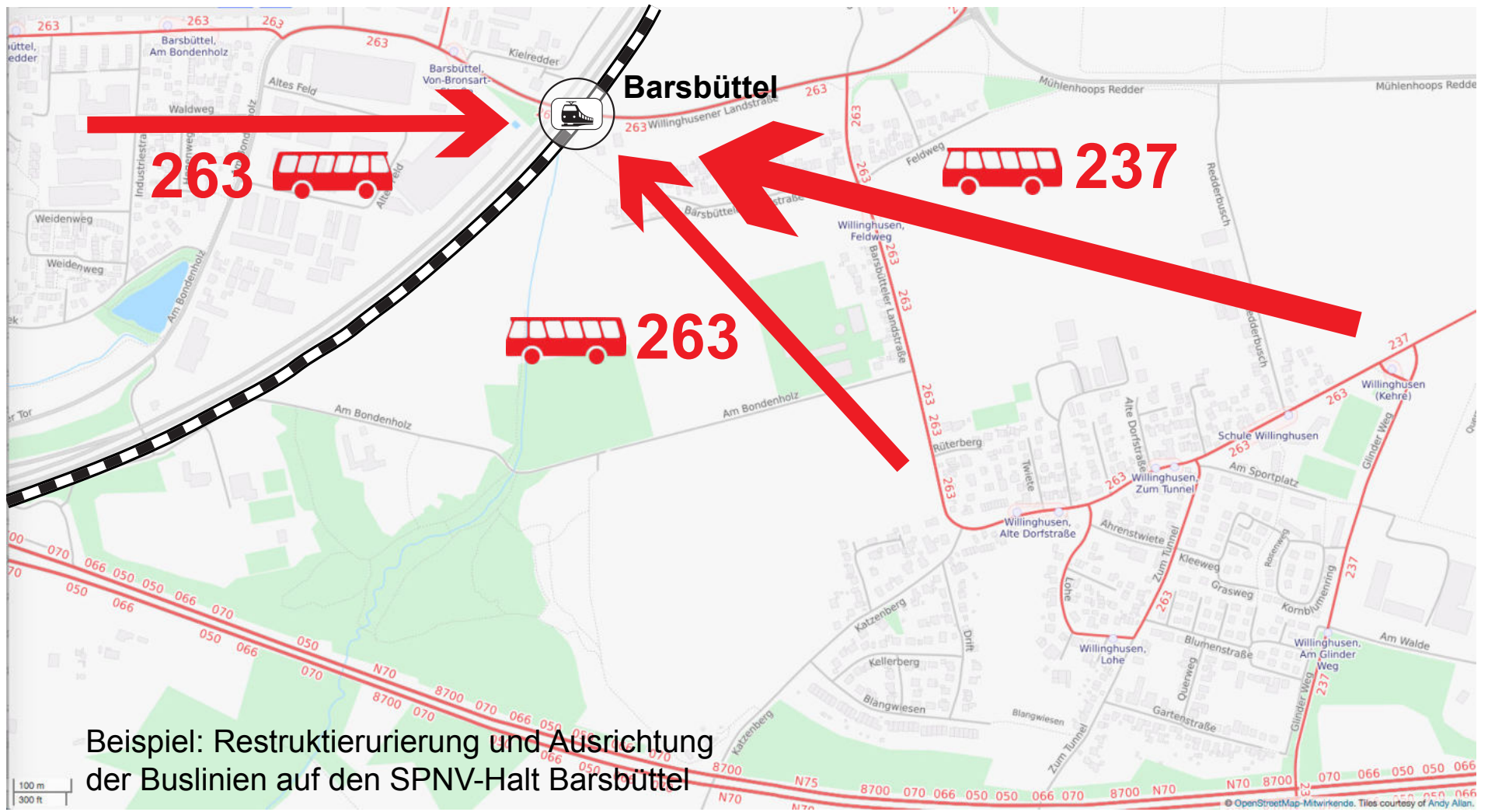

Beispiel: Restrukturierung und Ausrichtung der Buslinien auf den SPNV-Halt Barsbüttel

Fahrplanrecherche S4

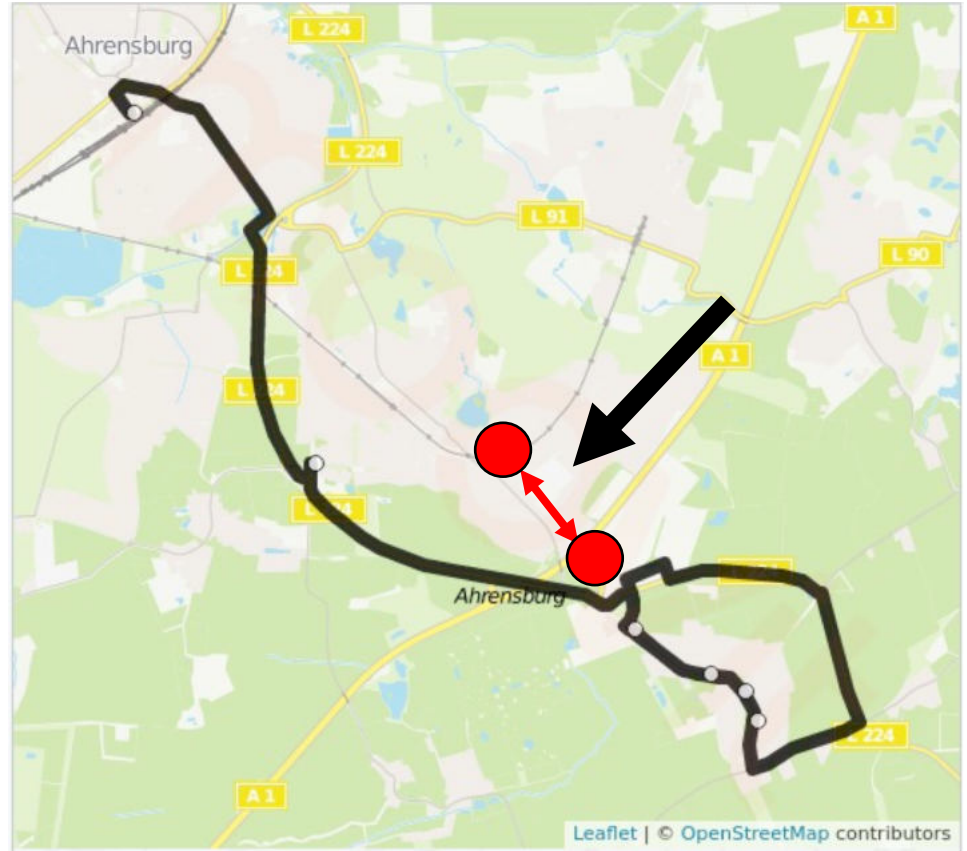

© OpenStreetMap-Mitwirkende

Fahrplanrecherche S4

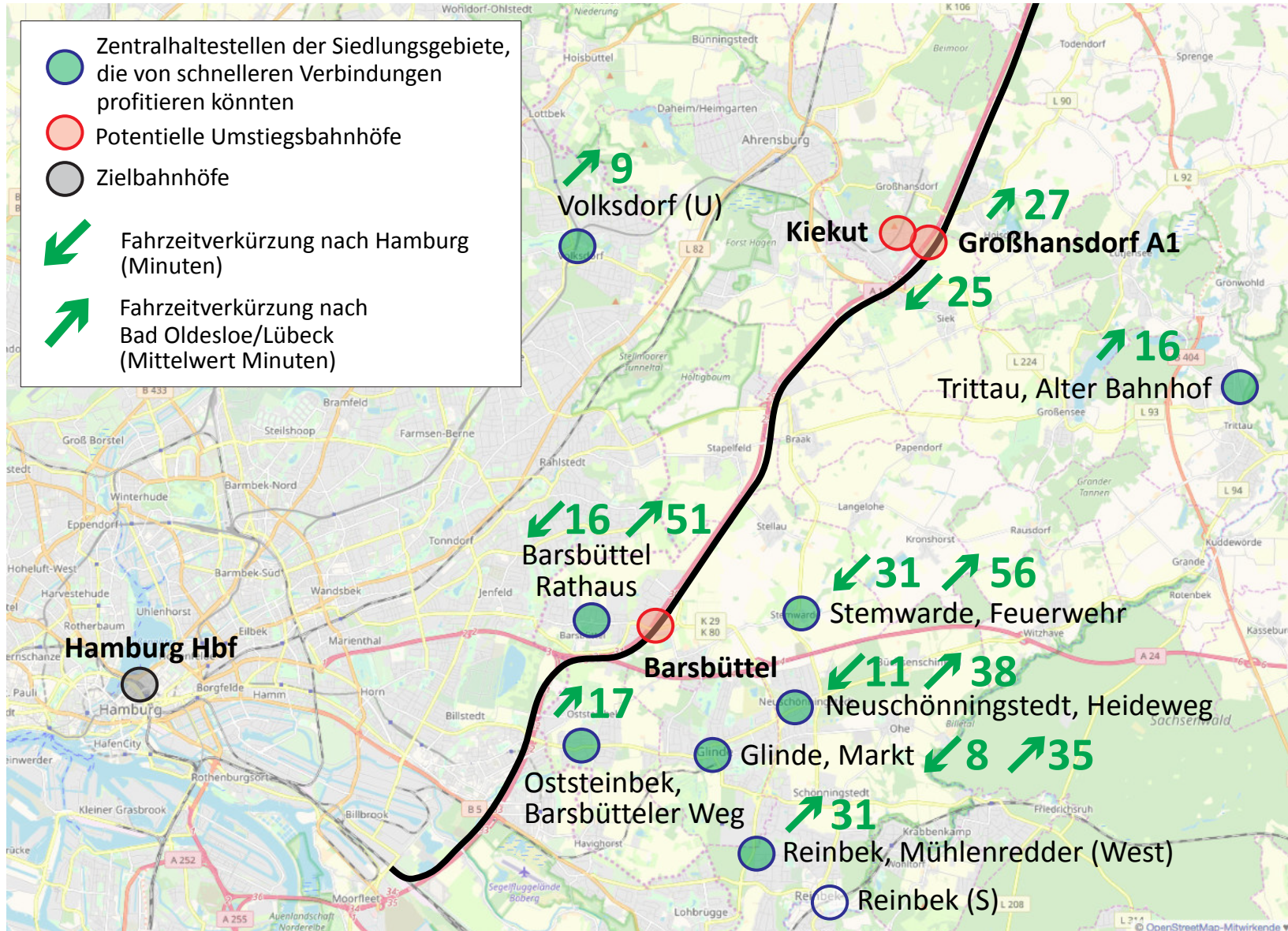

Abfahrt *Departure* Ahrensburg

Zeit Time	Zug Train	in Richtung Destination	Gleis Track	Zeit Time	Zug Train
9:00					
9:02	RB81 RB 21310 🚲	A.-Gartenholz 9:05 - Bargteheide 9:09 - Kupfermühle 9:14 - Bad Oldesloe 9:21 ☉	4	12:19	RB81 RB 21367 🚲
9:12 Mo - Fr*	RE80 RE 21461 🚲	Hamburg Hbf 9:26 ☉ *nicht 10. Jun, 3., 31. Okt	1	12:49	RB81 RB 21317 🚲
9:19	RB81 RB 21361 🚲	Hamb.-Rahlstedt 9:25 - Hamb.-Tonndorf 9:29 - Hamb.-Wandsbek 9:33 - Hamb. Hasselbrook 9:36 - Hamburg Hbf 9:43 ☉	1 2 Sa, So	12:50 Mo - Fr*	RE80 RE 21466 🚲
9:49	RB81 RB 21311 🚲	Hamb.-Rahlstedt 9:55 - Hamb.-Tonndorf 9:59 - Hamb.-Wandsbek 10:03 - Hamb. Hasselbrook 10:06 - Hamburg Hbf 10:13 ☉	1		
9:50 Mo - Fr*	RE80 RE 21460 🚲	Bad Oldesloe 10:01 - Reinfeld(Holst) 10:07 - Lübeck Hbf 10:20 ☉ *nicht 10. Jun, 3., 31. Okt	4	13:02	RB81 RB 21318 🚲
				13:12 Mo - Fr*	RE80 RE 21469 🚲

Abfahrt *Departure* Ahrensburg

Zeit Time	Zug Train	in Richtung Destination	Gleis Track	Zeit Time	Zug Train
9:00				12:19	RB81 RB 21367 🚲
9:02	🟢 🚲	HH-Rahlstedt 9:08 - HH-Tonndorf 9:12 - HH-Wandsbek 9:16 - HH-Hasselbrook 9:19 - HH-Hbf 9:26 🕒	1	12:49	RB81 RB 21317 🚲
9:12	🟢 🚲	HH-Rahlstedt 9:18 - HH-Tonndorf 9:22 - HH-Wandsbek 9:26 - HH-Hasselbrook 9:29 - HH-Hbf 9:36 🕒	1	12:50	RE80 Mo - Fr* RE 21466 🚲
9:22	🟢 🚲	HH-Rahlstedt 9:28 - HH-Tonndorf 9:32 - HH-Wandsbek 9:36 - HH-Hasselbrook 9:39 - HH-Hbf 9:46 🕒	1		
9:32	🟢 🚲	HH-Rahlstedt 9:38 - HH-Tonndorf 9:42 - HH-Wandsbek 9:46 - HH-Hasselbrook 9:49 - HH-Hbf 9:56 🕒	1	13:02	RB81 RB 21318 🚲
9:42	🟢 🚲	HH-Rahlstedt 9:48 - HH-Tonndorf 9:52 - HH-Wandsbek 9:56 - HH-Hasselbrook 9:59 - HH-Hbf 10:06 🕒	1	13:12	RE80 Mo - Fr* RE 21469 🚲
9:52	🟢 🚲	HH-Rahlstedt 9:58 - HH-Tonndorf 10:02 - HH-Wandsbek 10:06 - HH-Hasselbrook 10:09 - HH-Hbf 10:16 🕒	1		

Vielen Dank!



***Dipl.-Inform. Peter Knoke
Schlossgebiet 9
D-24306 Plön
Tel. 04522-4132
knoke@konzepte21.de***

Back Up

Fahrplanrecherche S4

Von:	Nach:	Fahrzeit Fahrplan IST			Fahrzeit-Differenz hh:mm absolut(3)			Fahrzeit-Differenz relativ (4)		
		Hamburg Hbf	Bad Oldesloe	Lübeck Hbf	HH Hbf	Bad Oldesloe	Lübeck Hbf			
Glinde, Markt		00:40	01:10	01:29	00:10	00:17	00:19	1,25	0,76	0,79
Barsbüttel, Rathaus		00:36	01:14	01:33	00:09	00:44	00:46	0,75	0,41	0,51
Stemwarde, Feuerwache		01:01	01:29	01:48	00:18	00:43	00:45	0,70	0,52	0,58
Reinbek, Bf		00:20	00:58	01:17	00:54	00:19	00:17	3,70	1,33	1,22
Reinbek, Mühlenredder West		00:40	01:19	01:38	00:24	00:12	00:14	1,60	0,85	0,86
Neuschönningstedt, Heideweg		00:49	01:19	01:38	00:16	00:11	00:13	1,33	0,86	0,87
Trittau, Alter Bahnhof		01:06	01:26	01:22	00:04	00:28	00:04	1,06	0,67	0,95
Oststeinbek, Barsbütteler Weg		00:31	01:02	01:21	00:35	00:07	00:05	2,13	1,11	1,06
Volksdorf		00:30	00:45	01:04	00:20	00:07	00:06	1,67	0,84	0,91

Durchschnitt der Fahrzeiten:	00:41	01:11	01:27	-3	-18	-16,3	(2)
-------------------------------------	--------------	--------------	--------------	-----------	------------	--------------	------------

Suchoptionen

Zeitraum 8 Uhr bis 12 Uhr	Stellt sicher, dass der Verkehr regelmäßig ist
mind. stündliche Verbindungen	Stellt sicher, dass der Verkehr regelmäßig ist
min. Fahrzeit in der jeweiligen Stunde	Auswahl der schnellsten Verbindung (auch mehrmaliges Umsteigen)
Fahrzeit in der "langsamsten" Stunde	Stellt sicher, dass nicht nur "Sprinter"-Verbindungen selektiert werden
Tag: Mo., 2. Sept. 2019 (Schultag)	Typischer Verkehrstag = Mo bis Fr an Schultagen
Nur 1 Fahrtrichtung	Begrenzt den Aufwand der Recherche ohne wesentliche Einschränkungen
Schnellste Verbindung, Hohe Geschwindigkeit	Praxisgerecht für Berufsverkehr; sichert die Vergleichbarkeit der Ergebnisse
HVV Fahrplanprogramm	Bietet im Raum Hamburg den höchsten Suchkomfort

(1) z.T. nur 2-stündlich 0:38/1:26h

(2) Durchschnittliche Fahrzeitreduzierung (grün hh:mm) bei Einführung des Modellfahrplans für den RE

(3) grün: Modellfahrplan ist schneller, rot: IST-Fahrplan ist schneller; grünes Feld: Umstieg Barsbüttel, rotes Feld: Umstieg Großhansdorf/Kiek-Ut

(4) >1: IST-Fahrplan ist schneller; <1: Modellfahrplan ist schneller

Fahrplanrecherche S4

										Fahrzeit Modellfahrplan		
Von:	Nach:	Barsbüttel, Kielredder (H 263)*	Großhansdorf, A1 (Wöhrendamm)**	Fußweg	Fußweg	Normierte Übergangszeit	Hamburg BB/GHD	Bad Oldesloe BB/GHD	Lübeck BB/GHD	Hamburg Hbf	Bad Oldesloe	Lübeck Hbf
Glinde, Markt		00:26	01:19	00:02	00:10	00:10	00:12	00:15	00:32	00:50	00:53	01:10
Barsbüttel, Rathaus		00:03	01:01	00:02	00:10	00:10	00:12	00:15	00:32	00:27	00:30	00:47
Stemwarde, Feuerwache		00:19	01:16	00:02	00:10	00:10	00:12	00:15	00:32	00:43	00:46	01:03
Reinbek		00:50	01:17	00:02	00:10	00:10	00:12	00:15	00:32	01:14	01:17	01:34
Reinbek, Mühlenredder (West)		00:40	01:26	00:02	00:10	00:10	00:12	00:15	00:32	01:04	01:07	01:24
Neuschönningstedt, Heideweg		00:41	01:26	00:02	00:10	00:10	00:12	00:15	00:32	01:05	01:08	01:25
Trittau, Alter Bahnhof		01:08	00:32	00:02	00:10	00:10	00:18	00:06	00:26	01:10	00:58	01:18 (1)
Oststeinbek, Barsbütteler Weg		00:42	01:06	00:02	00:10	00:10	00:12	00:15	00:32	01:06	01:09	01:26
Volksdorf		00:48	00:12	00:02	00:10	00:10	00:18	00:06	00:26	00:50	00:38	00:58
Durchschnitt der Fahrzeiten:										00:56	00:56	01:13
Suchoptionen												
Zeitraum 8 Uhr bis 12 Uhr		Stellt sicher, dass der Verkehr regelmäßig ist										
mind. stündliche Verbindungen		Stellt sicher, dass der Verkehr regelmäßig ist										
min. Fahrzeit in der jeweiligen Stunde		Auswahl der schnellsten Verbindung (auch mehrmaliges Umsteigen)										
Fahrzeit in der "langsamsten" Stunde		Stellt sicher, dass nicht nur "Sprinter"-Verbindungen selektiert werden										
Tag: Mo., 2. Sept. 2019 (Schultag)		Typischer Verkehrstag = Mo bis Fr an Schultagen										
Nur 1 Fahrtrichtung		Begrenzt den Aufwand der Recherche ohne wesentliche Einschränkungen										
Schnellste Verbindung, Hohe Geschwindigkeit		Praxisgerecht für Berufsverkehr; sichert die Vergleichbarkeit der Ergebnisse										
HVV Fahrplanprogramm		Bietet im Raum Hamburg den höchsten Suchkomfort										
*Barsbüttel, Kielredder (H 263) = Fahrzeitberechnung für Von-Bronsart-Straße/Kielende; Übergang Bus/Bahn 3' Fussweg												
**Kiek-Ut = Fussweg 10' Bahn/Bahn erforderlich												
(1) z.T. nur 2-stündlich 0:38/1:26h												

